

Kunden-Nr: _____

Name, Vorname: _____

Lieferstelle: _____

Zählernummer: _____

Aktueller Zählerstand : _____ am: _____

Telefon : _____

Selbstkontrolle durch den Kunden, vorab Informationen für den Sachbearbeiter

- | | Ja | Nein |
|--|--------------------------|--------------------------|
| <input type="checkbox"/> Hat sich die Anzahl der Personen im Haushalt erhöht? | <input type="checkbox"/> | <input type="checkbox"/> |
| <input type="checkbox"/> Hat sich das Verbrauchsverhalten geändert, sind Personen z.B. auch tagsüber über einen längeren Zeitraum im Haushalt | <input type="checkbox"/> | <input type="checkbox"/> |
| <input type="checkbox"/> Werden Geräte wie Durchlauferhitzer, Untertisch-Boiler oder Tiefkühltruhen verwendet (ggf. Einstellungen der Geräte überprüfen) | <input type="checkbox"/> | <input type="checkbox"/> |
| <input type="checkbox"/> Sind Untertisch-Boiler dauerhaft eingeschaltet und auf hohe Temperaturen eingestellt | <input type="checkbox"/> | <input type="checkbox"/> |
| <input type="checkbox"/> Sind Kühlschränke und Tiefkühltruhen vereist und laufen sehr häufig an | <input type="checkbox"/> | <input type="checkbox"/> |
| <input type="checkbox"/> Sind Geräte neu angeschafft worden (Aquarium, Heizlüfter, medizinische Geräte etc.) | <input type="checkbox"/> | <input type="checkbox"/> |
| <input type="checkbox"/> Sind Geräte der Unterhaltungselektronik dauerhaft in Verwendung oder neu Angeschafft worden (PC, Fernseher usw.) | <input type="checkbox"/> | <input type="checkbox"/> |
| <input type="checkbox"/> Zählerstände abends und morgens kontrollieren und dokumentieren | | |
| <input type="checkbox"/> Zählerstände täglich, wöchentlich kontrollieren und dokumentieren | | |

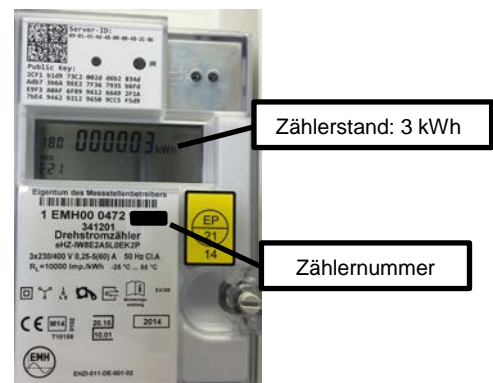

Sind die Ursachen des erhöhten Verbrauchs nicht nachvollziehbar, kann der Kunde jederzeit nach der Eichordnung - Allgemeine Vorschrift Teil 6, §32 eine Befundprüfung beantragen. Die Kosten für die Befundprüfung trägt der Antragsteller, wenn die gesetzlich vorgeschriebenen Verkehrsfehlergrenzen eingehalten werden!